

របៀប កែ Port សំរាប់ Wampp server

1. ត្រូវ Install Wampp Serve សិនហើយយើង
2. យើងត្រូវដឹងថាតើវា កុង និង អ្វី នឹងត្រូវធ្វើដូចខាងក្រោមដើម្បីដឹងអំពីការ កុង នៃ Port នោះ
 - a. Run Wampp Server
 - b. Click Apache Server
 - c. Run : Test Port80

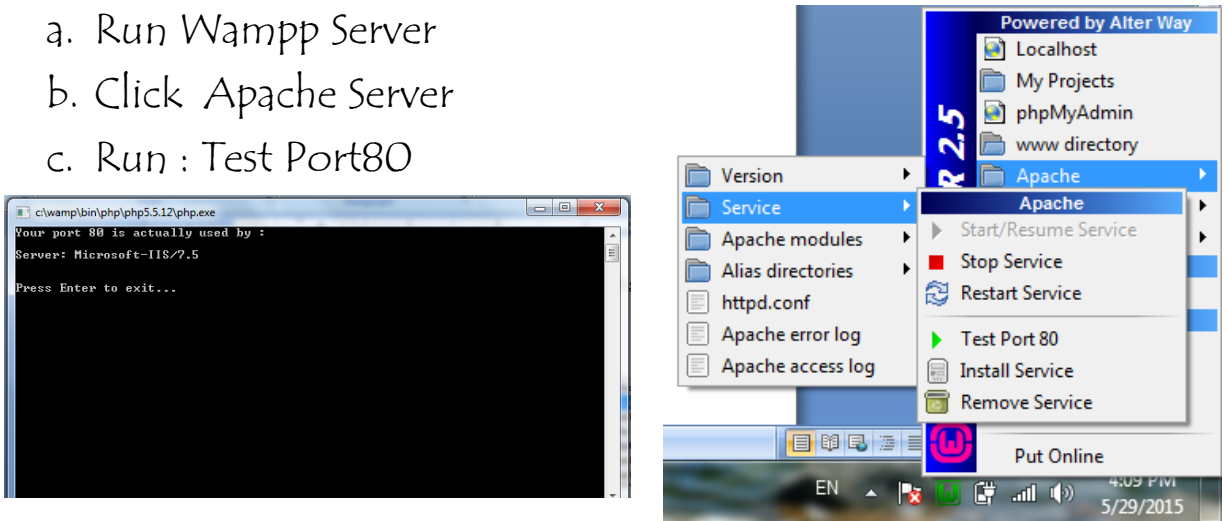

3. ហើយបន្ទាប់អ្នក ត្រូវ Exit Wampp Server របស់អ្នក ។
4. អ្នកចូលទៅកន្លែងដែលអ្នក Store នៅ Wampp Server នោះ ។
5. អ្នកចូលទៅ Wamp
6. Click Folder Name: bin
7. Click Folder Name: Apache
8. Click Folder Name: Apache2.4.3
9. Click Folder Name: Conf
10. RightClick File Name: httpd or File conf (បើសិនជាអ្នកមិនមាន File httpd ទេអ្នកប្រហែលជាមានFile conf យើងអាចបើវាជាមួយអ្នក Notepad ++ or កម្មវិធីផ្សេងទៀតបាន)។
11. ហើយអ្នកត្រូវ ប្រូ port 80 → Port ផ្សេងៗ ដូចជាអ្នកដាក់ port 8000

12. ហើយបើអ្នកបើកនៅ NotePad++ អ្នកអាចរក port នោះបាន នៅLink ទី ៦២,៦៣ និង ២២១ ។

13. សូមអ្នកមើលរូបភាពខាងក្រោមក្នុងការដូ port Wampp server:

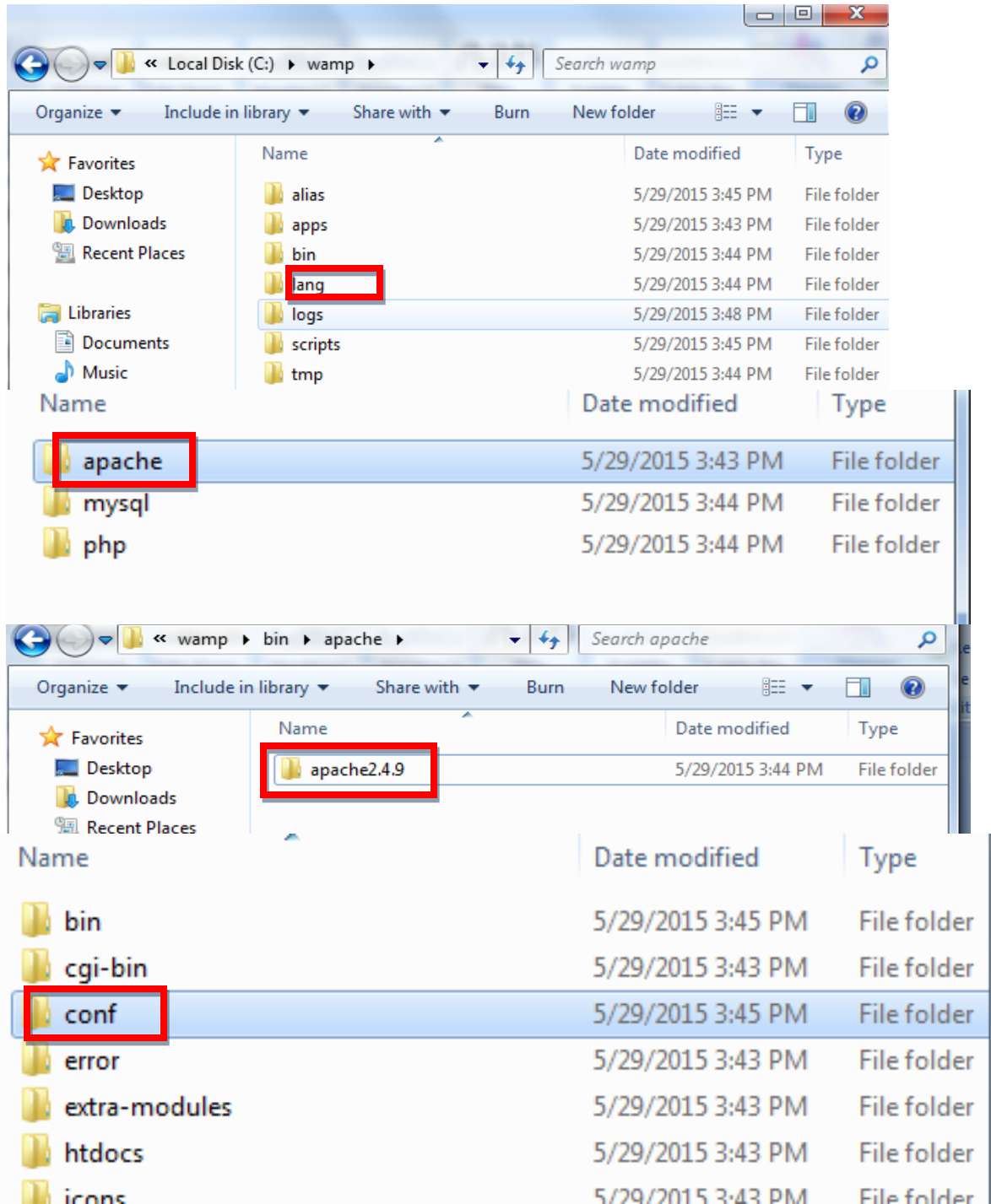

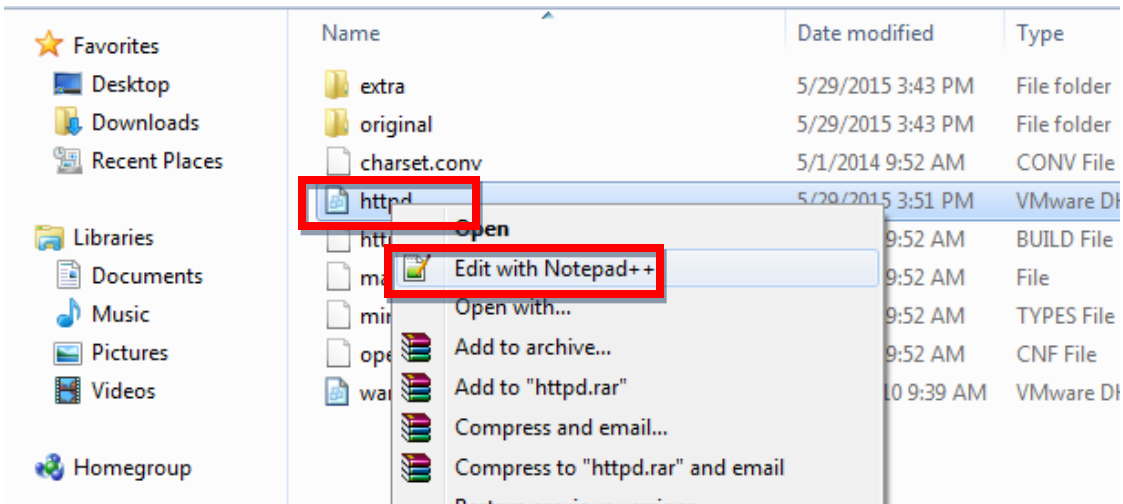

```

51 # Mutex default:logs
52 #
53 #
54 # Listen: Allows you to bind Apache to specific IP addresses and/or
55 # ports, instead of the default. See also the <VirtualHost>
56 # directive.
57 #
58 # Change this to Listen on specific IP addresses as shown below to
59 # prevent Apache from glomming onto all bound IP addresses.
60 #
61 #Listen 12.34.56.78:80
62 Listen 0.0.0.0:8000
63 Listen [::0]:8000
64 #
65 #
66 # Dynamic Shared Object (DSO) Support
67 #
68 # To be able to use the functionality of a module which was built as a DSO you
69 # have to place corresponding 'LoadModule' lines at this location so the
70 #
71 #
72 #
73 #
74 #
75 #
76 #
77 #
78 #
79 #
80 #
81 #
82 #
83 #
84 #
85 #
86 #
87 #
88 #
89 #
90 #
91 #
92 #
93 #
94 #
95 #
96 #
97 #
98 #
99 #
100 #
101 #
102 #
103 #
104 #
105 #
106 #
107 #
108 #
109 #
110 #
111 #
112 #
113 #
114 #
115 #
116 #
117 #
118 #
119 #
120 #
121 #
122 #
123 #
124 #
125 #
126 #
127 #
128 #
129 #
130 #
131 #
132 #
133 #
134 #
135 #
136 #
137 #
138 #
139 #
140 #
141 #
142 #
143 #
144 #
145 #
146 #
147 #
148 #
149 #
150 #
151 #
152 #
153 #
154 #
155 #
156 #
157 #
158 #
159 #
160 #
161 #
162 #
163 #
164 #
165 #
166 #
167 #
168 #
169 #
170 #
171 #
172 #
173 #
174 #
175 #
176 #
177 #
178 #
179 #
180 #
181 #
182 #
183 #
184 #
185 #
186 #
187 #
188 #
189 #
190 #
191 #
192 #
193 #
194 #
195 #
196 #
197 #
198 #
199 #
200 #
201 #
202 #
203 #
204 #
205 #
206 #
207 #
208 # ServerAdmin: Your address, where problems with the server should be
209 # e-mailed. This address appears on some server-generated pages, such
210 # as error documents. e.g. admin@your-domain.com
211 #
212 ServerAdmin admin@example.com
213 #
214 #
215 # ServerName gives the name and port that the server uses to identify itself.
216 # This can often be determined automatically, but we recommend you specify
217 # it explicitly to prevent problems during startup.
218 #
219 # If your host doesn't have a registered DNS name, enter its IP address here.
220 #
221 ServerName localhost:8000
222 #
223 #
224 #
225 #
226 # DocumentRoot: The directory out of which you will serve your
227 # documents. By default, all requests are taken from this directory, but

```

14. ហើយបន្ទាប់មកយើងត្រូវ ចូលទៅក្នុង wamp sever
15. Rightclick File name: wampmanager(អ្នកត្រូវបើកវាជាមួយនឹង Notepad++ or ក៏កម្មវិធីមួយចំនួនទៀត)។
16. ហើយបន្ទាប់មកយើងត្រូវ find រកពាក្យថា Localhost (Shutcute: Ctrl + F)

17. ហើយអ្នកត្រូវ replace វាទៅជាឈ្មោះ port ដែលអ្នកបានកែវានោះ (Ex: Localhost:8000)
18. Click Replace all. And Close Notepad++.
19. ហើយអ្នកត្រូវ ចូល wamp ម្តងទៀតហើយ rightclick file name: wampmanager
20. អ្នកបើកជាមួយនឹង Notepad++
21. ស្វែងរក នៅឈ្មោះ localhost ហើយប្តូរវាទៅជា Localhost:ឈ្មោះportដែលអ្នកបានកែនោះ ។ (Ex: localhost:8000).
22. U click replace all and Close Notepad++ is Finish .
23. អ្នកមើលរូបភាពនៃការ ដួត ដូចខាងក្រោមនេះ ៖

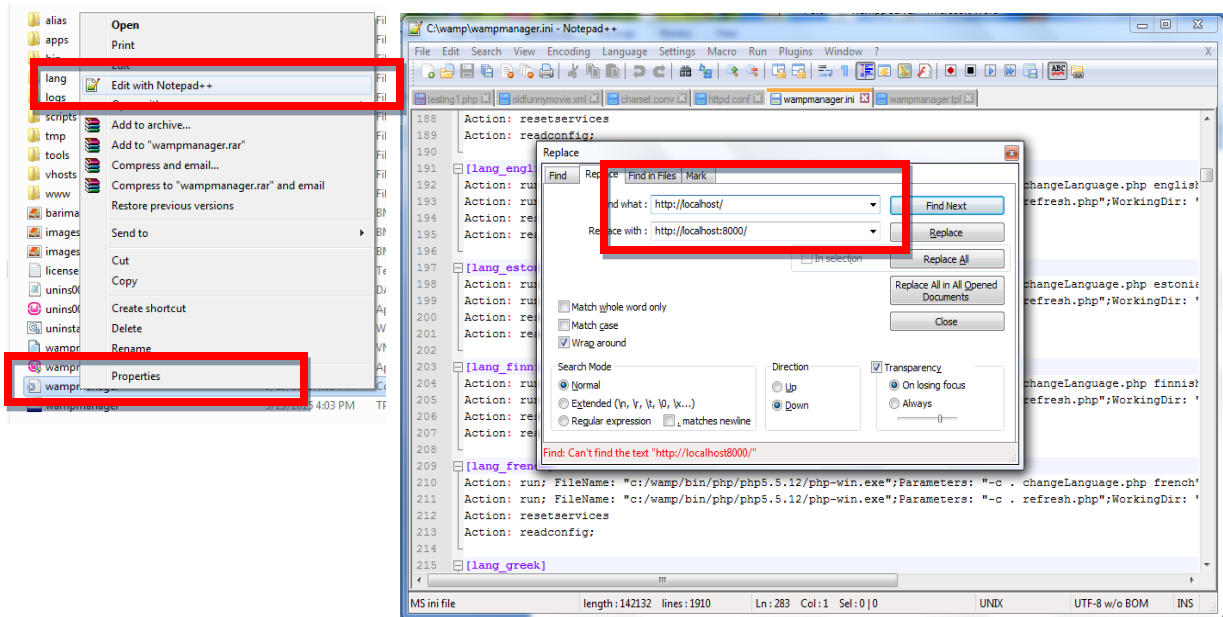

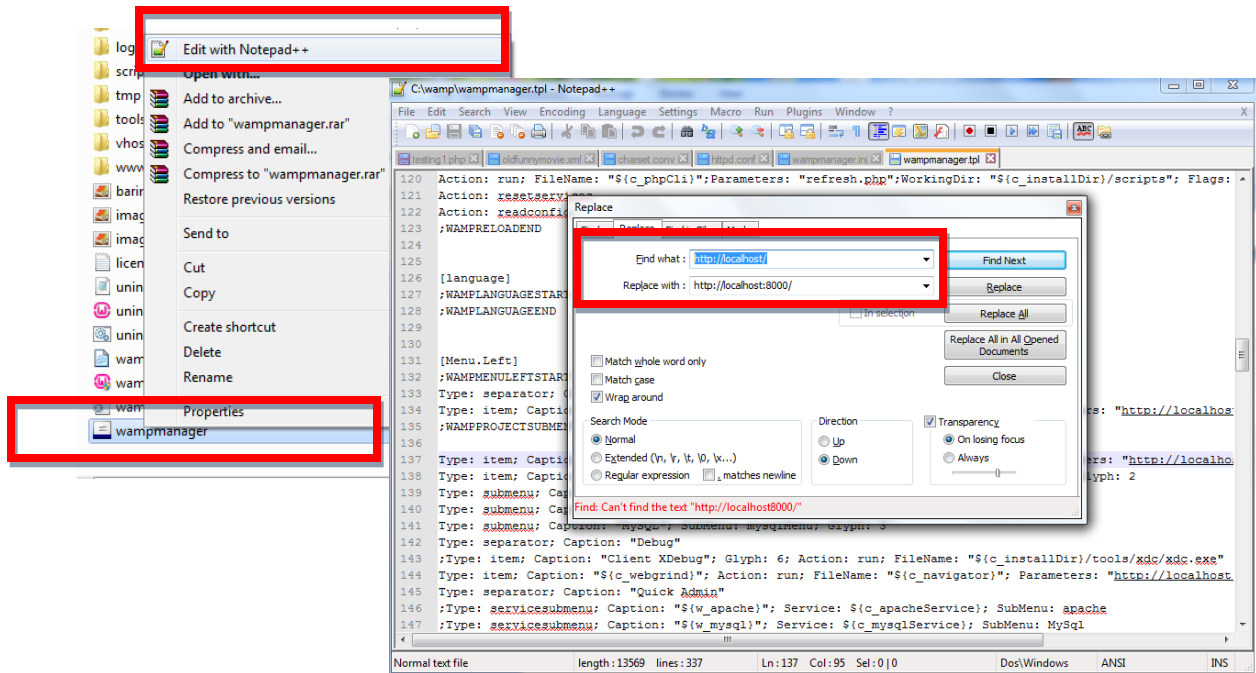

24. បន្ទាប់មកអ្នកបើនៅកម្មវិធី Wamp Server

25. ហើយ Restart Serves វានឹងដើ ហើយ ។

សូមអគុណ!

បើសិនជាលោកអ្នកមានបញ្ហា ឬចម្លែង សូមទាក់ទងខ្ញុំបាទ តាម៖

Email: piseth.yoeurn@gmail.com

PhnoneNumber : 087819343

FB: Piseth Bmc Uncute